

AMZS d.o.o.
Cenitve in ostali pregledi vozil
Dunajska 128a
1000 Ljubljana

NLB Lease&Go d.o.o.
Flajšmanova ulica 3
1000 Ljubljana

CENILNO POROČILO

OSEBNI AVTOMOBIL (M1)
FIAT 500 / 1.0 / HYBRID CULT
VIN: ZFACF1BJ8NJF61971

Ljubljana, 25.02.2026

IZJAVA CENILCA

Po svojem najboljšem poznavanju in prepričanju izjavljam, da:

- so v cenilnem poročilu uporabljeni podatki in informacije preverjeni v skladu z možnostmi ter uporabljeni v dobri veri, pri čemer verjamem in zaupam v njihovo točnost
- so prikazane analize, mnenja in sklepi omejeni samo s predpostavkami in omejevalnimi okoliščinami ter predstavljajo moje osebne, nepristranske in strokovne analize, mnenja in sklepe
- nimam sedanjih ali prihodnjih interesov v zadevi, ki je predmet tega cenilnega poročila, ter nimam osebnih interesov in nisem pristranski glede oseb, katerih se cenilno poročilo tiče
- je cenitev vozila opravljena na osnovi pregleda vozila in s tem poročilom ne prevzemam odgovornosti za prikrite napake na vozilu, ki jih v sklopu takšnega pregleda ni možno ugotoviti,
- cenilno poročilo odraža stanje vozila v trenutku pregleda, zato ne prevzemam odgovornosti za kasnejše poškodbe ali nastale nepravilnosti na vozilu, ki bi nastale po pregledu,
- plačilo za mojo storitev v zvezi z cenilnim poročilom ni vezano na vnaprej določen izid zadeve, ki bi bil ugoden za stranke v sporu ali doseganje dogovorjenega rezultata cenilnega poročila ali pojava kakršnega koli dogodka, povezanega s tako obliko dogovora
- mi ni nihče nudil pomembne strokovne pomoči oziroma, da so osebe, ki so mi podajale kakršnekoli informacije in podatke, navedene v poglavju Viri informacij

Silvo Zore

Cenilec avtomobilske stroke



1. NAMEN IZDELAVE CENILNEGA POROČILA

Na podlagi naročila smo si ogledali: OSEBNI AVTOMOBIL (M1) znamke: FIAT 500 s številko šasije: ZFACF1BJ8NJF61971 z namenom:

- da določimo trenutno stanje vozila (iztrošenost, ohranjenost, okvare)
- da določimo in ovrednotimo poškodbe ter nastalo škodo na vozilu
- kalkulacija naj bo narejena po tehnologiji proizvajalca in pravil stroke
- da določimo njegovo tržno vrednost, upoštevajoč starost vozila, prevožene kilometre, poškodbe na vozilu, tržni položaj ter splošno ohranjenost vozila

Pregled je opravil Silvo Zore dne 23.06.2026 v podjetju , MAKŠE.

2. PREDMETNO VOZILO (TEHNIČNI PODATKI)

2.1. TEHNIČNI PODATKI

VRSTA VOZILA	OSEBNI AVTOMOBIL (M1)
ZNAMKA	FIAT
KOMERCIALNA OZNAKA VOZILA	500 1.0 / HYBRID CULT
REG. ŠT.	/
ŠTEVILKA ŠASIJE	ZFACF1BJ8NJF61971
PROSTORNINA MOTORJA	999 ccm
MOČ MOTORJA	51 kW
VRSTA GORIVA	bencin
DATUM PRVE REGISTRACIJE	30.09.2021
BARVA VOZILA	E7M (kovinski - SIVA - SREDNJA)
ŠTEVILO SEDEŽEV	4
MASA VOZILA	1033 kg
NAJVEČJA TEHNIČNO DOVOLJENA MASA VOZILA	1338 kg
OBLIKA KAROSERIJE	AB VOZILO Z DVIŽNIMI VRATI ZADAJ

2.2. POMEMBNI PODATKI:

STAROST VOZILA OB PREGLEDU	4 leta in 5 mesecev
ŠT. PREVOŽENIH KM OB OGLEDU	34431 km

Slika 1: prednja leva diagonala vozila (S01)



Slika 2: zadnja desna diagonala vozila (S02)



Slika 3: VIN številka: ZFACF1BJ8NJF61971



Slika 4: število kilometrov: 34431 km



3. UGOTOVITVE OB PREGLEDU

3.1. ZUNANJOST:

Na vozilu je vidnih nekaj odrgnin in poškodb pločevine in odbijačev. Te poškodbe znižujejo tržno vrednost tega rabljenega vozila.

Opažene poškodbe:

Slika R01: Sprednji odbijač

Slika R02: Blatnik desni

Slika R03: Al platišče

Slika R04: Sprednja vrata desna

Slika R05: Stranica desna

Slika R06: Varovalna guma

Slika R07: Al platišče

Slika R08: Stranica desna

Slika R09: Pokrov prtljažnika

Slika R10: Al platišče

Slika R11: Stranica leva

Slika R12: Stranica leva

Slika R13: Sprednja vrata leva

Slika R14: Vzratno ogledalo levo

Slika R15: Al platišče

Slika R16: Blatnik levi

Slika R17: Pokrov motorja

Slika R18: Vetrobransko steklo

Slika R01-1: Poškodba

Slika R02-1: Poškodba

Slika R03-1: Poškodba

Slika R04-1: Poškodba

Slika R05-1: Poškodba

Slika R06-1: Poškodba

Slika R07-1: Poškodba

Slika R08-1: Poškodba laka

Slika R09-1: Poškodba

Slika R10-1: Poškodba

Slika R11-1: Poškodba laka

Slika R12-1: Poškodba laka

Slika R13-1: Poškodba laka

Slika R14-1: Poškodba

Slika R15-1: Poškodba

Slika R16-1: Poškodba laka

Slika R17-1: Poškodba laka

Slika R18-1: Poškodba

Slika R01: Sprednji odbijač



Slika R01-1: Poškodba



Slika R02: Blatnik desni



Slika R02-1: Poškodba



Slika R03: Al platišče



Slika R03-1: Poškodba



Slika R04: Sprednja vrata desna



Slika R04-1: Poškodba

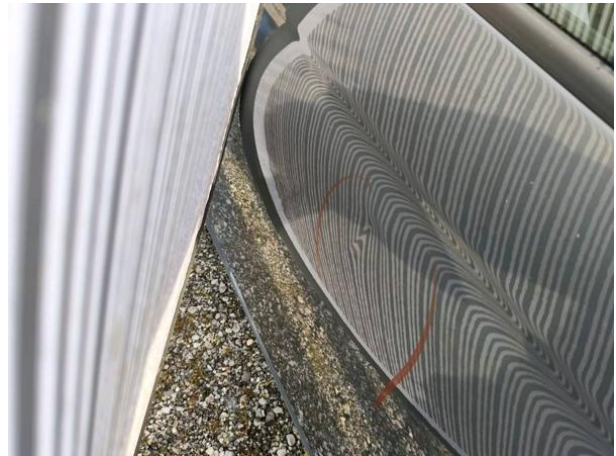

Slika R05: Stranica desna



Slika R05-1: Poškodba



Slika R06: Varovalna guma



Slika R06-1: Poškodba



Slika R07: Al platišče



Slika R07-1: Poškodba



Slika R08: Stranica desna



Slika R08-1: Poškodba laka



Slika R09: Pokrov prtljažnika



Slika R09-1: Poškodba



Slika R10: Al platišče



Slika R10-1: Poškodba



Slika R11: Stranica leva

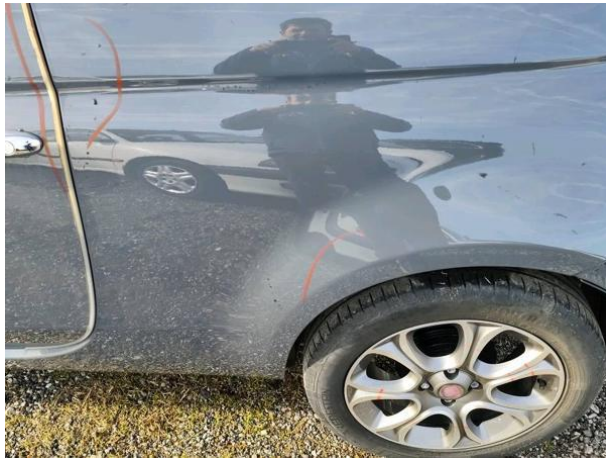

Slika R11-1: Poškodba laka



Slika R12: Stranica leva



Slika R12-1: Poškodba laka



Slika R13: Sprednja vrata leva



Slika R13-1: Poškodba laka



Slika R14: Vzvratno ogledalo levo



Slika R14-1: Poškodba



Slika R15: Al platišče



Slika R15-1: Poškodba



Slika R16: Blatnik levi



Slika R16-1: Poškodba laka



Slika R17: Pokrov motorja



Slika R17-1: Poškodba laka



Slika R18: Vetrobransko steklo



Slika R18-1: Poškodba



Poškodovano vetrobransko steklo, ostala stekla in stekla vzratnih ogledal niso poškodovana.

Brisalci so ustrezni.

Pnevmatike na vozilu:

Lega	Znamka in tip	Vrsta	Dimenzija	Starost	Globina profila
1. os	sava intensa hp	letne	195/55/16	DOT 08/15	5
2. os	vredestein	letne	195/55/16	DOT 48/15	5

Pnevmatike so dimenzijsko ustrezne, starostno neprimerne in z dovolj profila.

Slika G01: 1. os dimenzija



Slika G02: 1. os starost



Slika G03: 2. os dimenzija



Slika G04: 2. os starost



Pri pregledu debeline laka sem ugotovil, da vozilo **je** bilo reparaturno lakirano.

Predhodna popravila:

- blatnik levi

3.2. NOTRANJOST:

Notranjost vozila je v solidnem stanju.

Ugotovljene pomanjkljivosti:

- Notranja obloga vrat - poškodba
- Sprednji levi sedež - poškodba
- Zadnji sredinski sedež - umazanija
- Obloga prostora za rez. kolo - umazanija

Slika N01: spredaj levo



Slika N02: volan z opremo



Slika N03: zadaj levo



Slika N04: prtljažnik



Slika N05: Notranja obloga vrat



Slika N05-1: Poškodba



Slika N06: Sprednji levi sedež



Slika N06-1: Poškodba



Slika N07: Zadnji sredinski sedež



Slika N07-1: Umazanija



Slika N08: Obloga prostora za rez. kolo



Slika N08-1: Umazanija



3.3. MOTORNI PROSTOR

Ni podatka o zadnjem servisu.

Vozilo vžgano s pomožnim akumulatorjem.

Ob priklopu na diagnostično orodje so bile ugotovljene napake.

Slika M01: motorni prostor



Slika M02: motor



Slika M05:



Slika M06:



Slika M07:



Slika M08:



3.4. DOKUMENTACIJA

V vozilu je:

- Ključi, rezervni ključi
- Navodila za uporabnika

Manjka:

- **Prometno dovoljenje**
- **Homologacija**

Slika D01: navodila za uporabo



Slika D02: ključi



3.5. OPREMA

V vozilu se nahaja naslednja oprema:

- Prva pomoč

Manjka:

- Set za popravilo pnevmatike
- Trikotnik

Slika O01: obvezna oprema



Slika O04: kit za popravilo pnevmatike



Slika O08:



Slika O09:



Slika O10:



Slika O11:



3.6. PREIZKUŠNJA VOZILA

Motor: Vžge in deluje. Ni podatka o zadnjem servisu, vozilo vžgano s pomožnim akumulatorjem.

Klima: Ni bilo možno preveriti.

Svetlobna telesa: Delujejo.

Diagnostika: Opravljena - zaznane napake. (PRILOGA 3)

Testna vožnja: Neopravljena.

Podvozje: Podvozja v danih razmerah ni bilo mogoče pregledati.

Prtljažna vrata se ne odprejo na tipko.

Morebitne nepravilnosti na vozilu, ki bi se pokazale z vožnjo ni bilo možno ugotoviti in tudi niso upoštevane pri vrednotenju vozila.

Vehicle Diagnostic Report

The Report is created by **SmartSafe**

Repair Shop

Shop Name: AMZS Cenitve

Address: Dunajska cesta 128a Ljubljana Ljubljana

Zip Code: 1000

Telephone:

Email: cenitve@amzs.si

SN: 988150001858

Test Time: 2026-02-23 00:31:53

Technician Name:

Customer Name:



Vehicle Information

Year: 2022

Make: Fiat

Model: 500/CINQUECENTO/595

VIN: ZFACF1BJ8NJF61971

Vehicle Software Version: V38.80

Diagnostic Application Version: V1.01.011

Diagnostic path: Automatically Search > 500/CINQUECENTO/595 > 2022

System fault code(Pre-Repair)

Electronic Power Steering (EPS) 1 problem exist

1.C1200-16

Battery Voltage - Circuit Voltage Below Threshold

Stored

Engine Control Module (ECM) 3 problems exist

1.P108C-16

Belt Starter Generator (BSG) CAN STATE 2 transmission -
Circuit voltage below threshold

Stored

2.U1060-87

Belt Starter Generator (BSG) CAN STATE transmission -
Missing Message

Stored

3.P0657-16

Downstream Main Relay Battery Voltage - Circuit Voltage
Below Threshold

Stored

Body Control Module (BCM) 5 problems exist

1.B1091-19	Low Beam Right - Circuit Current Above Threshold	Stored
2.B1090-19	Low Beam Left - Circuit Current Above Threshold	Stored
3.B1009-16	Battery Level - Circuit Voltage Below Threshold	Stored
4.B10AA-4A	Check Configuration Failed - Incorrect Component Installed	Stored
5.U1703-87	Lost Communication with IPC	Stored

Entertainment Telematic Module (ETM) 2 problems exist

1.B210A-16	System Voltage Low - Circuit Voltage Below Threshold	Stored
2.U0155-87	Lost Communication With Instrument Panel Cluster	Stored

The following systems are OK:

1.Anti-Lock Braking System (ABS)
2.Parking Aid Module (PAM)
3.Instrument Panel Cluster (IPC)
4.Occupant Restraint (ORC)