

AMZS d.o.o.
Cenitve in ostali pregledi vozil
Dunajska 128a
1000 Ljubljana

LIDL D.O.O.
Pod lipami 1
1218 Komenda

CENILNO POROČILO

OSEBNI AVTOMOBIL (M1)
BMW 218 / GRAN TOURER / i AUT.
VIN: WBA6V710205V73548

Ljubljana, 22.12.2025

IZJAVA CENILCA

Po svojem najboljšem poznavanju in prepričanju izjavljam, da:

- so v cenilnem poročilu uporabljeni podatki in informacije preverjeni v skladu z možnostmi ter uporabljeni v dobri veri, pri čemer verjamem in zaupam v njihovo točnost
- so prikazane analize, mnenja in sklepi omejeni samo s predpostavkami in omejevalnimi okoliščinami ter predstavljajo moje osebne, nepristranske in strokovne analize, mnenja in sklepe
- nimam sedanjih ali prihodnjih interesov v zadevi, ki je predmet tega cenilnega poročila, ter nimam osebnih interesov in nisem pristranski glede oseb, katerih se cenilno poročilo tiče
- je cenitev vozila opravljena na osnovi pregleda vozila in s tem poročilom ne prevzemam odgovornosti za prikrite napake na vozilu, ki jih v sklopu takšnega pregleda ni možno ugotoviti,
- cenilno poročilo odraža stanje vozila v trenutku pregleda, zato ne prevzemam odgovornosti za kasnejše poškodbe ali nastale nepravilnosti na vozilu, ki bi nastale po pregledu,
- plačilo za mojo storitev v zvezi z cenilnim poročilom ni vezano na vnaprej določen izid zadeve, ki bi bil ugoden za stranke v sporu ali doseganje dogovorjenega rezultata cenilnega poročila ali pojava kakršnega koli dogodka, povezanega s tako obliko dogovora
- mi ni nihče nudil pomembne strokovne pomoči oziroma, da so osebe, ki so mi podajale kakršnekoli informacije in podatke, navedene v poglavju Viri informacij

Blaž Boštjančič

Cenilec avtomobilske stroke



1. NAMEN IZDELAVE CENILNEGA POROČILA

Na podlagi naročila smo si ogledali: OSEBNI AVTOMOBIL (M1) znamke: BMW 218 / GRAN TOURER / i AUT. s številko šasije: WBA6V710205V73548 z namenom:

- da določimo trenutno stanje vozila (iztrošenost, ohranjenost, okvare)
- da določimo in ovrednotimo poškodbe ter nastalo škodo na vozilu
- kalkulacija naj bo narejena po tehnologiji proizvajalca in pravil stroke
- da določimo njegovo tržno vrednost, upoštevajoč starost vozila, prevožene kilometre, poškodbe na vozilu, tržni položaj ter splošno ohranjenost vozila

Pregled je opravil Blaž Boštjančič dne 19.12.2025 v podjetju , Pod lipami 1 SI 1218 Komenda.

2. PREDMETNO VOZILO (TEHNIČNI PODATKI)

2.1. TEHNIČNI PODATKI

VRSTA VOZILA	OSEBNI AVTOMOBIL (M1)
ZNAMKA	BMW
KOMERCIALNA OZNAKA VOZILA	218 / GRAN TOURER / i AUT.
REG. ŠT.	/
ŠTEVILKA ŠASIJE	WBA6V710205V73548
PROSTORNINA MOTORJA	1499 ccm
MOČ MOTORJA	100 kW
VRSTA GORIVA	Bencin
DATUM PRVE REGISTRACIJE	15.11.2022
BARVA VOZILA	kovinski - BELA - SREDNJA
ŠTEVILO SEDEŽEV	5
MASA VOZILA	1530 kg
NAJVEČJA TEHNIČNO DOVOLJENA MASA VOZILA	2090 kg
OBLIKA KAROSERIJE	KARAVAN

2.2. POMEMBNI PODATKI:

STAROST VOZILA OB PREGLEDU	3 leta in 1 mesec
ŠT. PREVOŽENIH KM OB OGLEDU	90886 km

Slika 1: prednja leva diagonala vozila (S01)



Slika 2: zadnja desna diagonala vozila (S02)

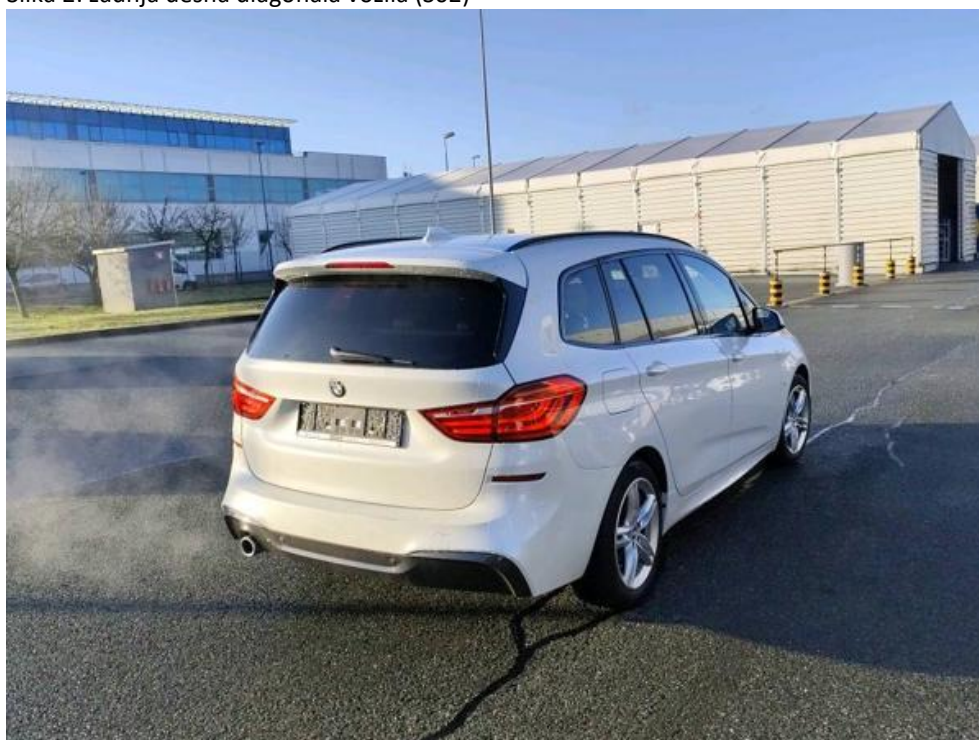

Slika 3: VIN številka: WBA6V710205V73548



Slika 4: število kilometrov: 90886 km



3. UGOTOVITVE OB PREGLEDU

3.1. ZUNANJOST:

Na vozilu je vidnih nekaj odrgnin in poškodb pločevine in odbijačev.

Te poškodbe znižujejo tržno vrednost tega rabljenega vozila.

Opažene poškodbe:

Slika R01: Pokrov motorja

Slika R02: Sprednji odbijač

Slika R03: Blatnik levi

Slika R04: Vzvratno ogledalo levo

Slika R05: Streha

Slika R06: Sprednja vrata leva

Slika R07: Zadnja vrata leva

Slika R08: Stranica leva

Slika R09: Zadnji odbijač

Slika R10: Pokrov prtljavnika

Slika R11: Al platišče

Slika R12: Zadnja vrata desna

Slika R13: Sprednja vrata desna

Slika R14: Tesnilo

Slika R01-1: Vdolbine

Slika R02-1: Izboklina in poškodba laka

Slika R03-1: Vdolbina

Slika R04-1: Poškodba laka in zlomljen smernik

Slika R05-1: Vdolbine

Slika R06-1: Poškodba

Slika R07-1: Poškodba

Slika R08-1: Vdolbina

Slika R09-1: Poškodba laka

Slika R10-1: Poškodba laka

Slika R11-1: Popraskano

Slika R12-1: Poškodba

Slika R13-1: Poškodba

Slika R14-1: Raztrgano

Slika R01: Pokrov motorja



Slika R01-1: Vdolbine

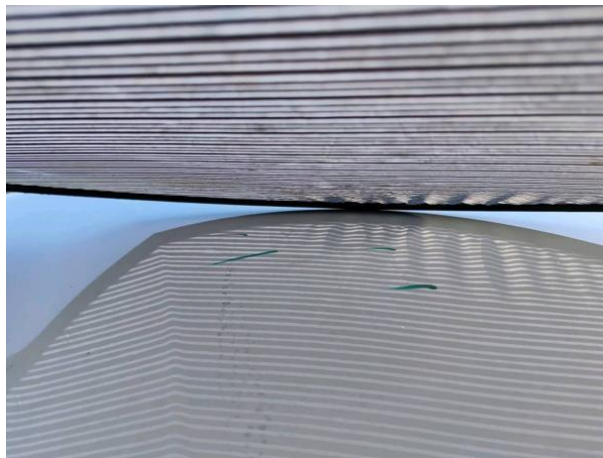

Slika R02: Sprednji odbijač



Slika R02-1: Izboklina in poškodba laka



Slika R03: Blatnik levi



Slika R03-1: Vdolbina



Slika R04: Vzratno ogledalo levo



Slika R04-1: Poškodba laka in zlomljen smernik



Slika R05: Streha



Slika R05-1: Vdolbine

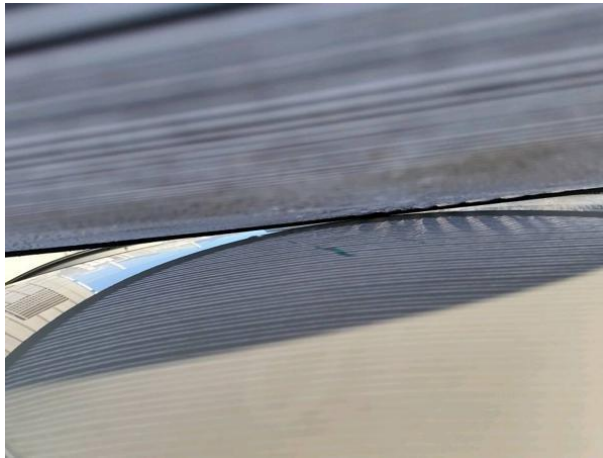

Slika R06: Sprednja vrata leva



Slika R06-1: Poškodba



Slika R07: Zadnja vrata leva



Slika R07-1: Poškodba



Slika R08: Stranica leva



Slika R08-1: Vdolbina



Slika R09: Zadnji odbijač



Slika R09-1: Poškodba laka



Slika R10: Pokrov prtljažnika



Slika R10-1: Poškodba laka

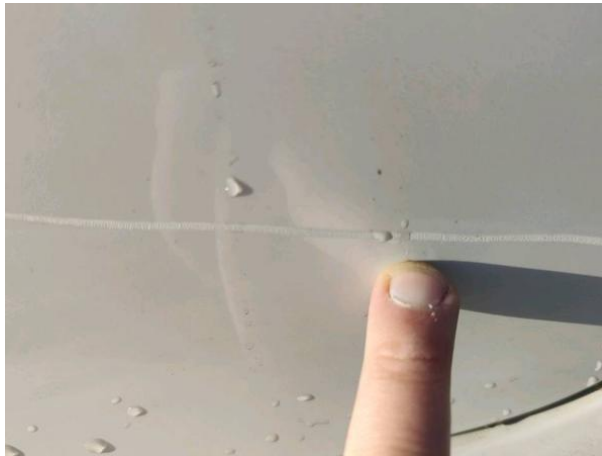

Slika R11: Al platišče



Slika R11-1: Popraskano



Slika R12: Zadnja vrata desna



Slika R12-1: Poškodba



Slika R13: Sprednja vrata desna



Slika R13-1: Poškodba



Slika R14: Tesnilo



Slika R14-1: Raztrgano



Ostala stekla in stekla vzratnih ogledal niso poškodovana.
Brisalci so ustrezni.

Pnevmatike na vozilu:

Lega	Znamka in tip	Vrsta	Dimenzija	Starost	Globina profila
1. os	CONTINENTAL WINTER CONTACT	zimske	205/55/17	DOT 38/25	8
2. os	CONTINENTAL WINTER CONTACT	zimske	205/55/17	DOT 38/25	8

Pnevmatike so dimenzijsko ustrezne, starostno primerne in z dovolj profila.

Slika G01: 1. os dimenzija



Slika G02: 1. os starost



Slika G03: 2. os dimenzija



Slika G04: 2. os starost



Pri pregledu debeline laka sem ugotovil, da vozilo je bilo reparaturno lakirano.

Predhodna popravila:

- blatnik desni
- sprednja vrata desna
- zadnja vrata desna
- stranica desna

3.2. NOTRANJOST:

Notranjost vozila je v solidnem stanju.

Ugotovljene pomanjkljivosti:

- Obloga zadnjih vrat/pokrova prtljažnika - poškodba
- Pokrov v armaturni plošči - izven ležišča

Slika N01: spredaj levo



Slika N02: volan z opremo



Slika N03: zadaj levo

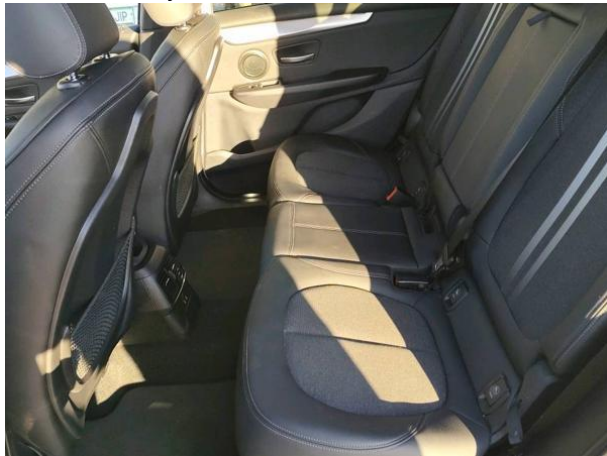

Slika N04: prtljažnik



Slika N05: Obloga zadnjih vrat/pokrova prtljažnika



Slika N05-1: Poškodba



Slika N06: Pokrov v armaturni plošči



Slika N06-1: Izven ležišča



3.3. MOTORNI PROSTOR

Zadnji servis opravljen 03.07.2025 pri 85442 km, glede na servisni interval ni potrebno opraviti servisa.

Ob priklopu na diagnostično orodje so bile ugotovljene napake.

Slika M01: motorni prostor



Slika M02: motor



Slika M03: servisni listek

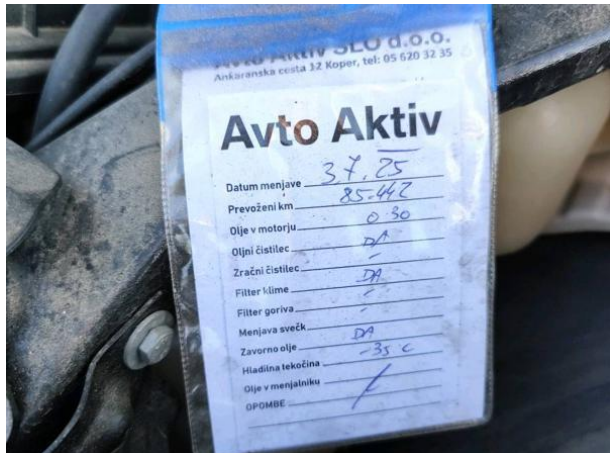

Slika M04: servisna knjižica



3.4. DOKUMENTACIJA

V vozilu je:

- Prometno dovoljenje
- Ključi, rezervni ključi
- Navodila za uporabnika

Manjka:

- Homologacija (pri lastniku)
- Rezervni ključ (pri lastniku)

Slika D01: navodila za uporabo



Slika D02: ključi



3.5. OPREMA

V vozilu se nahaja naslednja oprema:

- Obvezna oprema
- Set za popravilo pnevmatike
- Vlečna kljuka
- GSM inštalacija
- Navigacija

Slika O01: obvezna oprema



Slika O04: kit za popravilo pnevmatike



Slika O06: vlečna kljuka



Slika O07: navigacija



Slika O08:



Slika O09:



Slika O10:



Slika O11:



Slika O12:



Slika O13:



Slika O14:



Slika O15:



Slika O16:



Slika O17:



3.6. PREIZKUŠNJA VOZILA

Motor: Vžge in deluje.

Klima: Ni bilo možno preveriti.

Svetlobna telesa: Delujejo.

Diagnostika: Opravljena - zaznane napake. (PRILOGA 3)

Testna vožnja: Neopravljena.

Podvozje: Podvozja v danih razmerah ni bilo mogoče pregledati.

Vozilo lažje poškodovano od toče.

Morebitne nepravilnosti na vozilu, ki bi se pokazale z daljšo vožnjo ni bilo možno ugotoviti in tudi niso upoštevane pri vrednotenju vozila.

Vehicle Diagnostic Report

The Report is created by **SmartSafe**

Repair Shop

Shop Name: Cenitve-AMZS

Address: Dunajska cesta 128a Ljubljana Slovenija

Zip Code: 1000

Telephone:

Email: cenitve@amzs.si

SN: 988150001890

Test Time: 2025-12-18 23:35:00

Technician Name:

Customer Name:

Vehicle Information

Year: 2022.08

Make: BMW

Model: 220I

VIN: WBA6V710205V73548

Odometer: 90886 km

Vehicle Software Version: V51.55

Diagnostic Application Version: V1.01.003

Diagnostic path: Automatically Search

System fault code(Pre-Repair)

FZD (Roof function centre) 1 problem exist

1.801A55**Anti-Theft Alarm System: The Alarm Has Been Activated****Permanent**

TCB (Telematic Communication Box) 1 problem exist

1.031786**TCB: Functional Limitation Of Last State Call****Intermittent**

HU-B (HU-B) 1 problem exist

1.031781

HU-B: Functional Limitation Of Real Time Traffic Information

Permanent

The following systems are OK:

1.ACSM (Crash safety module)

2.HKFM (Tailgate function module)

3.ZGM (Central Gateway Module)

4.DME/DDE (Digital Engine Electronics)

5.EGS (Electronic transmission management)

6.DSC (Dynamic stability control)

7.PMA (parking assistant)

Ⓢ ADAS

8.EPS (Electromechanical power steering)

9.BDC (Body Domain Controller)

10.FLEL (Frontal Light Electronics Left)

Ⓢ ADAS

11.FLER (Frontal Light Electronics Right)

Ⓢ ADAS

12.KAFAS (Camera-based driver-assistance systems)

Ⓢ ADAS

13.GWS (Gear selector switch)

14.KOMBI (Instrument panel)

15.CON (Controller)

16.AHM (Trailer module)

17.IHKA (Integrated automatic heating / air conditioning system)