

AMZS d.o.o.  
Cenitve in ostali pregledi vozil  
Dunajska 128a  
1000 Ljubljana

NLB Lease&Go d.o.o.  
Flajšmanova ulica 3  
1000 Ljubljana

## CENILNO POROČILO

OSEBNI AVTOMOBIL (M1)  
RENAULT MEGANE CONQUEST 1.3  
VIN: VF1RJL00XUC363544

Ljubljana, 11.03.2026

## IZJAVA CENILCA

---

Po svojem najboljšem poznavanju in prepričanju izjavljam, da:

- so v cenilnem poročilu uporabljeni podatki in informacije preverjeni v skladu z možnostmi ter uporabljeni v dobri veri, pri čemer verjamem in zaupam v njihovo točnost
- so prikazane analize, mnenja in sklepi omejeni samo s predpostavkami in omejevalnimi okoliščinami ter predstavljajo moje osebne, nepristranske in strokovne analize, mnenja in sklepe
- nimam sedanjih ali prihodnjih interesov v zadevi, ki je predmet tega cenilnega poročila, ter nimam osebnih interesov in nisem pristranski glede oseb, katerih se cenilno poročilo tiče
- je cenitev vozila opravljena na osnovi pregleda vozila in s tem poročilom ne prevzemam odgovornosti za prikrite napake na vozilu, ki jih v sklopu takšnega pregleda ni možno ugotoviti,
- cenilno poročilo odraža stanje vozila v trenutku pregleda, zato ne prevzemam odgovornosti za kasnejše poškodbe ali nastale nepravilnosti na vozilu, ki bi nastale po pregledu,
- plačilo za mojo storitev v zvezi z cenilnim poročilom ni vezano na vnaprej določen izid zadeve, ki bi bil ugoden za stranke v sporu ali doseganje dogovorjenega rezultata cenilnega poročila ali pojava kakršnega koli dogodka, povezanega s tako obliko dogovora
- mi ni nihče nudil pomembne strokovne pomoči oziroma, da so osebe, ki so mi podajale kakršnekoli informacije in podatke, navedene v poglavju Viri informacij

Nel Krafogel

Cenilec avtomobilske stroke



## 1. NAMEN IZDELAVE CENILNEGA POROČILA

Na podlagi naročila smo si ogledali: OSEBNI AVTOMOBIL (M1) znamke: RENAULT MEGANE CONQUEST 1.3 s številko šasije: VF1RJL00XUC363544 z namenom:

- da določimo trenutno stanje vozila ( iztrošenost, ohranjenost, okvare)
- da določimo in ovrednotimo poškodbe ter nastalo škodo na vozilu
- kalkulacija naj bo narejena po tehnologiji proizvajalca in pravil stroke
- da določimo njegovo tržno vrednost, upoštevajoč starost vozila, prevožene kilometre, poškodbe na vozilu, tržni položaj ter splošno ohranjenost vozila

Pregled je opravil Nel Krafogel dne 09.03.2026 v podjetju , MAKŠE TRANSPORTI.

## 2. PREDMETNO VOZILO (TEHNIČNI PODATKI)

### 2.1. TEHNIČNI PODATKI

VRSTA VOZILA	OSEBNI AVTOMOBIL (M1)
ZNAMKA	RENAULT
KOMERCIALNA OZNAKA VOZILA	MEGANE CONQUEST 1.3
REG. ŠT.	/
ŠTEVILKA ŠASIJE	VF1RJL00XUC363544
PROSTORNINA MOTORJA	1332 ccm
MOČ MOTORJA	103 kW
VRSTA GORIVA	bencin
DATUM PRVE REGISTRACIJE	25.01.2022
BARVA VOZILA	E7D (kovinski - SIVA - TEMNA)
ŠTEVILO SEDEŽEV	5
MASA VOZILA	1411 kg
NAJVEČJA TEHNIČNO DOVOLJENA MASA VOZILA	1878 kg
OBLIKA KAROSERIJE	AB VOZILO Z DVIŽNIMI VRATI ZADAJ

### 2.2. POMEMBNI PODATKI:

STAROST VOZILA OB PREGLEDU	4 leta 1 mesec
ŠT. PREVOŽENIH KM OB OGLEDU	74367 km

Slika 1: prednja leva diagonalna vozila (S01)



Slika 2: zadnja desna diagonalna vozila (S02)



Slika 3: VIN številka: VF1RJL00XUC363544



Slika 4: število kilometrov: 74367 km



### 3. UGOTOVITVE OB PREGLEDU

#### 3.1. ZUNANJOST:

Na vozilu je vidnih nekaj odrgnin in poškodb pločevine in odbijačev. Te poškodbe znižujejo tržno vrednost tega rabljenega vozila.

Opažene poškodbe:

Slika R01: Okvir vrat

Slika R02: Vetrobransko steklo

Slika R03: Sprednja vrata leva

Slika R04: Zadnja vrata leva

Slika R05: Zadnji odbijač

Slika R06: Zadnji odbijač

Slika R07: Zadnje desno svetilo

Slika R08: Zadnja vrata desna

Slika R09: Vzratno ogledalo desno

Slika R10: Ščitnik kamenja

Slika R01-1: Poškodba

Slika R02-1: Poškodba

Slika R03-1: Poškodba

Slika R04-1: Vdolbina

Slika R05-1: Popraskano

Slika R06-1: Poškodba laka

Slika R07-1: Poškodba

Slika R08-1: Poškodba

Slika R09-1: Poškodba

Slika R10-1: Poškodba laka

Slika R01: Okvir vrat



Slika R01-1: Poškodba



Slika R02: Vetrobransko steklo



Slika R02-1: Poškodba



Slika R03: Sprednja vrata leva



Slika R03-1: Poškodba



Slika R04: Zadnja vrata leva



Slika R04-1: Vdolbina



Slika R05: Zadnji odbijač



Slika R05-1: Popraskano



Slika R06: Zadnji odbijač



Slika R06-1: Poškodba laka



Slika R07: Zadnje desno svetilo



Slika R07-1: Poškodba



Slika R08: Zadnja vrata desna



Slika R08-1: Poškodba



Slika R09: Vzratno ogledalo desno



Slika R09-1: Poškodba



Slika R10: Ščitnik kamenja



Slika R10-1: Poškodba laka



Ostala stekla in stekla vzratnih ogledal niso poškodovana.  
Brisalci so ustrezni.

Pnevmatike na vozilu:

Lega	Znamka in tip	Vrsta	Dimenzija	Starost	Globina profila
1. os	FORTUNE SNOWFUN	zimske	215/60/17	DOT 23/24	6
2. os	FORTUNE SNOWFUN	zimske	215/60/17	DOT 23/24	6

Pnevmatike so dimenzijsko ustrezne, starostno primerne in z dovolj profila.

Slika G01: 1. os dimenzija



Slika G02: 1. os starost



Slika G03: 2. os dimenzija



Slika G04: 2. os starost



Pri pregledu debeline laka sem ugotovil, da vozilo je bilo reparaturno lakirano.

**Predhodna popravila:**

- blatnik levi
- sprednja vrata leva
- zadnja vrata leva

### 3.2. NOTRANJOST:

Notranjost vozila je v solidnem stanju.  
Ugotovljene pomanjkljivosti:

- Sprednji levi sedež - poškodba
- Čiščenje notranjosti vozila - umazanija

Slika N01: spredaj levo



Slika N02: volan z opremo



Slika N03: zadaj levo



Slika N04: prtljažnik



Slika N05: Sprednji levi sedež

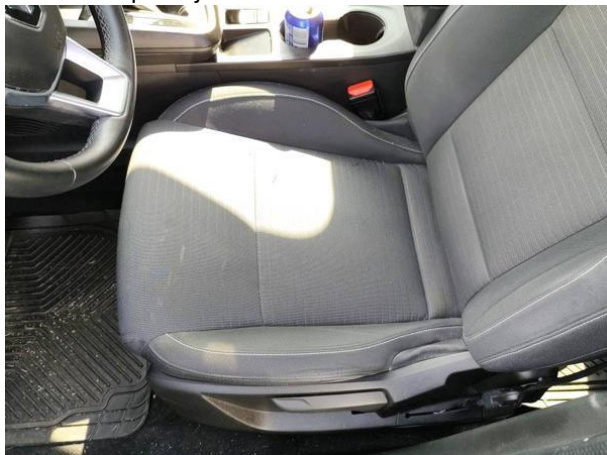

Slika N05-1: Poškodba

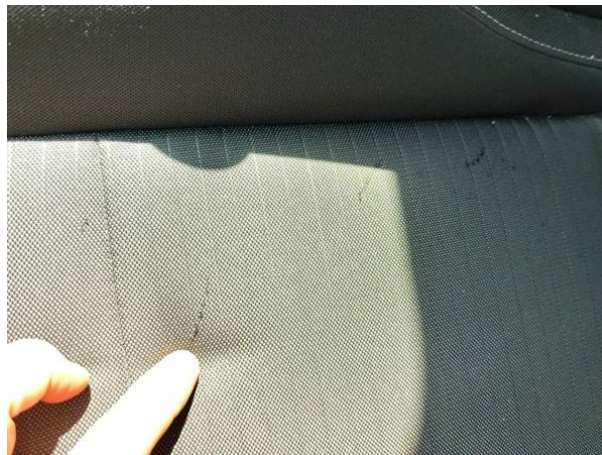

Slika N06: Čiščenje notranjosti vozila



Slika N06-1: Umazanija

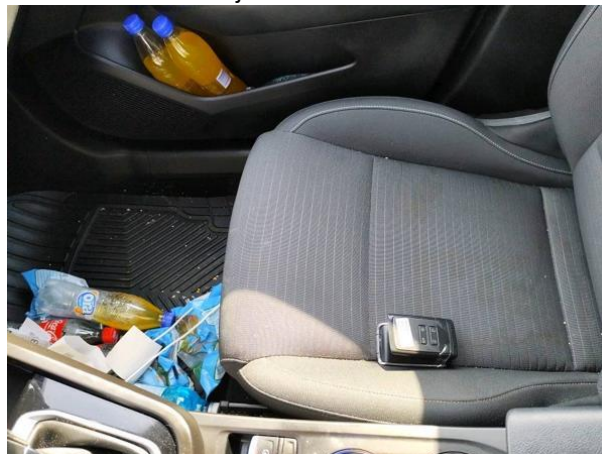

### 3.3. MOTORNI PROSTOR

Zadnji servis opravljen 04.12.2024 pri 40735 km, **glede na servisni interval je potrebno opraviti servis.**

**Zapadel servis.**

Slika M01: motorni prostor



Slika M02: motor



Slika M03: servisni listek



Slika M05:

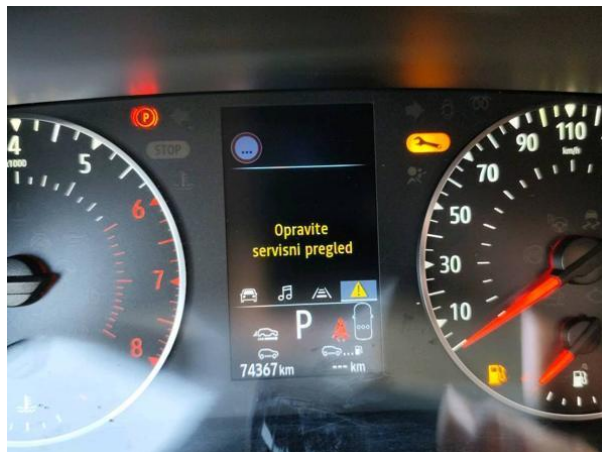

### 3.4. DOKUMENTACIJA

V vozilu je:

- Ključ, rezervni ključ
- Navodila za uporabnika
- Homologacija
- Prometno dovoljenje

Slika D01: navodila za uporabo



Slika D02: ključi



Slika D03: homologacija



### 3.5. OPREMA

V vozilu se nahaja naslednja oprema:

- Obvezna oprema
- Rezervna pnevmatika
- GSM inštalacija

Slika O01: obvezna oprema



Slika O02: rezervna pnevmatika



Slika O08:



Slika O09:



Slika O10:



Slika O11:



Slika O12:



Slika O13:



Slika O14:



Slika O15:



Slika O16:



### 3.6. PREIZKUŠNJA VOZILA

**Motor:** Vžge in deluje. **Zapadel servis.**

**Klima:** Deluje.

**Svetlobna telesa:** Delujejo.

**Diagnostika:** Neopravljena.

**Testna vožnja:** Neopravljena.

**Podvozje:** Podvozja v danih razmerah ni bilo mogoče pregledati.

Morebitne nepravilnosti na vozilu, ki bi se pokazale z daljšo vožnjo in priklopom na tester ni bilo možno ugotoviti in tudi niso upoštevane pri vrednotenju vozila.