

AMZS d.o.o.
Cenitve in ostali pregledi vozil
Dunajska 128a
1000 Ljubljana

NLB Lease&Go d.o.o.
Flajšmanova ulica 3
1000 Ljubljana

CENILNO POROČILO

OSEBNI AVTOMOBIL (M1)
VOLKSWAGEN GOLF / 1.2 / TSI
VIN: **WVWZZZAUZFW181921**

Ljubljana, 16.03.2026

IZJAVA CENILCA

Po svojem najboljšem poznavanju in prepričanju izjavljam, da:

- so v cenilnem poročilu uporabljeni podatki in informacije preverjeni v skladu z možnostmi ter uporabljeni v dobri veri, pri čemer verjamem in zaupam v njihovo točnost
- so prikazane analize, mnenja in sklepi omejeni samo s predpostavkami in omejevalnimi okoliščinami ter predstavljajo moje osebne, nepristranske in strokovne analize, mnenja in sklepe
- nimam sedanjih ali prihodnjih interesov v zadevi, ki je predmet tega cenilnega poročila, ter nimam osebnih interesov in nisem pristranski glede oseb, katerih se cenilno poročilo tiče
- je cenitev vozila opravljena na osnovi pregleda vozila in s tem poročilom ne prevzemam odgovornosti za prikrite napake na vozilu, ki jih v sklopu takšnega pregleda ni možno ugotoviti,
- cenilno poročilo odraža stanje vozila v trenutku pregleda, zato ne prevzemam odgovornosti za kasnejše poškodbe ali nastale nepravilnosti na vozilu, ki bi nastale po pregledu,
- plačilo za mojo storitev v zvezi z cenilnim poročilom ni vezano na vnaprej določen izid zadeve, ki bi bil ugoden za stranke v sporu ali doseganje dogovorjenega rezultata cenilnega poročila ali pojava kakršnega koli dogodka, povezanega s tako obliko dogovora
- mi ni nihče nudil pomembne strokovne pomoči oziroma, da so osebe, ki so mi podajale kakršnekoli informacije in podatke, navedene v poglavju Viri informacij

Blaž Boštjančič

Cenilec avtomobilske stroke



1. NAMEN IZDELAVE CENILNEGA POROČILA

Na podlagi naročila smo si ogledali: OSEBNI AVTOMOBIL (M1) znamke: VOLKSWAGEN GOLF / 1.2 / TSI s številko šasije: WVWZZZAUZFW181921 z namenom:

- da določimo trenutno stanje vozila (iztrošenost, ohranjenost, okvare)
- da določimo in ovrednotimo poškodbe ter nastalo škodo na vozilu
- kalkulacija naj bo narejena po tehnologiji proizvajalca in pravil stroke
- da določimo njegovo tržno vrednost, upoštevajoč starost vozila, prevožene kilometre, poškodbe na vozilu, tržni položaj ter splošno ohranjenost vozila

Pregled je opravil Blaž Boštjančič dne 13.03.2026 v podjetju , MAKŠE TRANSPORTI.

2. PREDMETNO VOZILO (TEHNIČNI PODATKI)

2.1. TEHNIČNI PODATKI

VRSTA VOZILA	OSEBNI AVTOMOBIL (M1)
ZNAMKA	VOLKSWAGEN
KOMERCIALNA OZNAKA VOZILA	GOLF / 1.2 / TSI
REG. ŠT.	/
ŠTEVILKA ŠASIJE	WVWZZZAUZFW181921
PROSTORNINA MOTORJA	1197 ccm
MOČ MOTORJA	63 kW
VRSTA GORIVA	bencin
DATUM PRVE REGISTRACIJE	11.12.2014
BARVA VOZILA	S0M (navaden - BELA - SREDNJA)
ŠTEVILO SEDEŽEV	5
MASA VOZILA	1229 kg
NAJVEČJA TEHNIČNO DOVOLJENA MASA VOZILA	1720 kg
OBLIKA KAROSERIJE	AC KARAVAN

2.2. POMEMBNI PODATKI:

STAROST VOZILA OB PREGLEDU	11 let in 3 mesece
ŠT. PREVOŽENIH KM OB OGLEDU	184732 km

Slika 1: prednja leva diagonala vozila (S01)



Slika 2: zadnja desna diagonala vozila (S02)



Slika 3: VIN številka: WVVZZZAUZFW181921

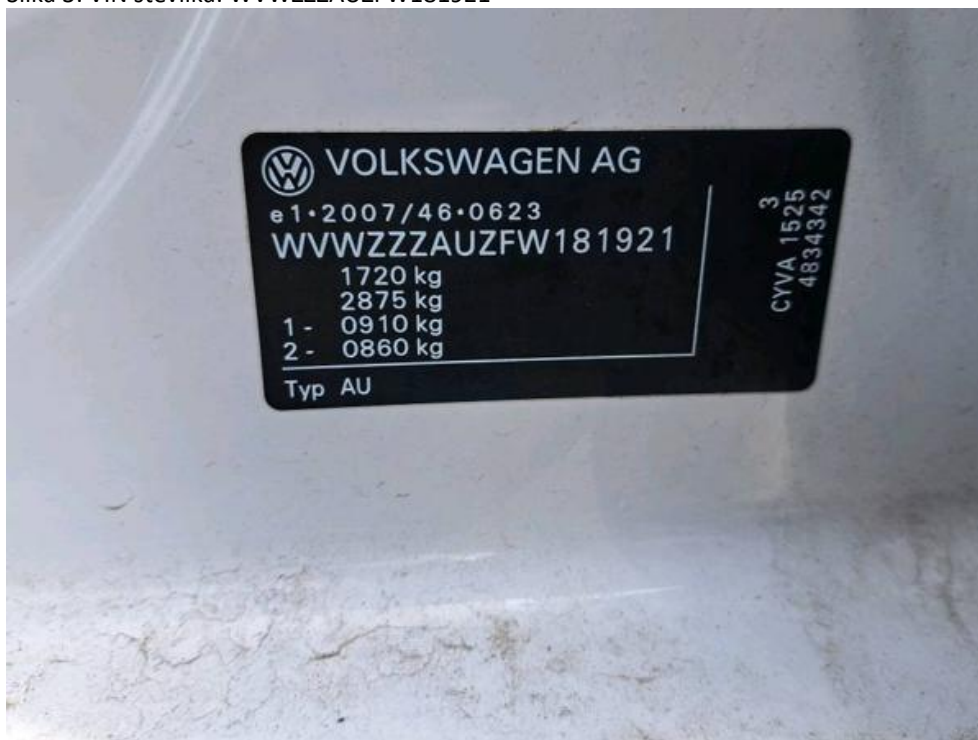

Slika 4: število kilometrov: 184732 km



3. UGOTOVITVE OB PREGLEDU

3.1. ZUNANJOST:

Na vozilu je vidnih nekaj odrgnin in poškodb pločevine in odbijačev.

Te poškodbe znižujejo tržno vrednost tega rabljenega vozila.

Opažene poškodbe:

Slika R01: Obloga akumulatorja

Slika R02: Sprednji odbijač

Slika R03: Pokrov motorja

Slika R04: Vetrobransko steklo

Slika R05: Vzratno ogledalo levo

Slika R06: Sprednja vrata leva

Slika R07: Prag levi

Slika R08: Zadnja vrata leva

Slika R09: Stranica leva

Slika R10: Zadnji odbijač

Slika R11: Pokrov prtljažnika

Slika R12: Emblem

Slika R13: Zadnja vrata desna

Slika R14: Pokrov platišča

Slika R01-1: Poškodba

Slika R02-1: Poškodba laka

Slika R03-1: Poškodba

Slika R04-1: Razpoka

Slika R05-1: Poškodba

Slika R06-1: Vdolbina in poškodba laka

Slika R07-1: Vdolbina in poškodba laka

Slika R08-1: Poškodba laka

Slika R09-1: Vdolbina in poškodba laka

Slika R10-1: Poškodba laka

Slika R11-1: Vdolbine

Slika R12-1: Poškodba

Slika R13-1: Vdolbina in poškodba laka

Slika R14-1: Poškodba

Slika R01: Obloga akumulatorja



Slika R01-1: Poškodba



Slika R02: Sprednji odbijač



Slika R02-1: Poškodba laka



Slika R03: Pokrov motorja



Slika R03-1: Poškodba

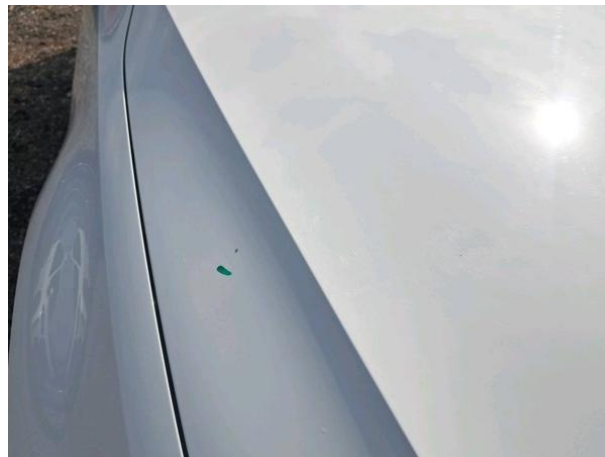

Slika R04: Vetrobransko steklo



Slika R04-1: Razpoka



Slika R05: Vzratno ogledalo levo



Slika R05-1: Poškodba



Slika R06: Sprednja vrata leva



Slika R06-1: Vdolbina in poškodba laka



Slika R07: Prag levi



Slika R07-1: Vdolbina in poškodba laka



Slika R08: Zadnja vrata leva



Slika R08-1: Poškodba laka



Slika R09: Stranica leva



Slika R09-1: Vdolbina in poškodba laka



Slika R10: Zadnji odbijač



Slika R10-1: Poškodba laka



Slika R11: Pokrov prtljažnika



Slika R11-1: Vdolbine



Slika R12: Emblem

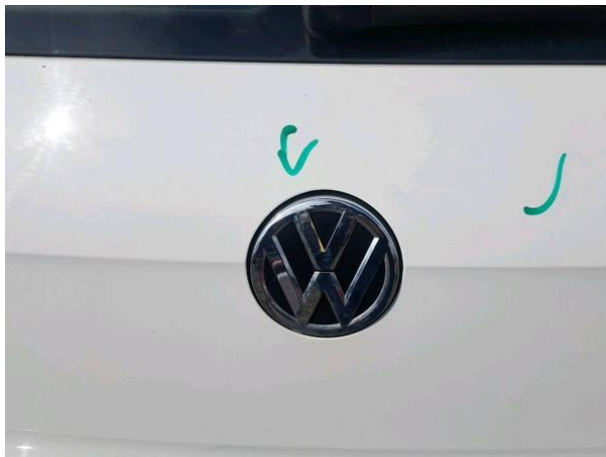

Slika R12-1: Poškodba



Slika R13: Zadnja vrata desna



Slika R13-1: Vdolbina in poškodba laka



Slika R14: Pokrov platišča



Slika R14-1: Poškodba



Počeno vetrobransko steklo. Ostala stekla in stekla vzratnih ogledal niso poškodovana. Brisalci so ustrezni.

Pnevmatike na vozilu:

Lega	Znamka in tip	Vrsta	Dimenzija	Starost	Globina profila
1. os	CONTINENTAL WINTER CONTACT	zimske	195/65/15	DOT 35/21	4
2. os	CONTINENTAL WINTER CONTACT	zimske	195/65/15	DOT 35/21	4

Pnevmatike so dimenzijsko ustrezne, starostno primerne in z dovolj profila.

Slika G01: 1. os dimenzija



Slika G02: 1. os starost



Slika G03: 2. os dimenzija



Slika G04: 2. os starost



Pri pregledu debeline laka sem ugotovil, da vozilo **ni** bilo reparaturno lakirano.

3.2. NOTRANJOST:

Notranjost vozila je v solidnem stanju.

Ugotovljene pomanjkljivosti:

- Obloga notranja stranice – prtljažnik - poškodba
- Sprednji levi sedež - poškodba

Slika N01: spredaj levo



Slika N02: volan z opremo



Slika N03: zadaj levo



Slika N04: prtljažnik



Slika N05: Obloga notranja stranice – prtljažnik



Slika N05-1: Poškodba



Slika N06: Sprednji levi sedež



Slika N06-1: Poškodba



3.3. MOTORNI PROSTOR

Zadnji servis opravljen 15.05.2025 pri 176976 km, glede na servisni interval ni potrebno opraviti servisa.

Ob priklopu na diagnostično orodje so bile ugotovljene napake.

Slika M01: motorni prostor



Slika M02: motor



Slika M03: servisni listek

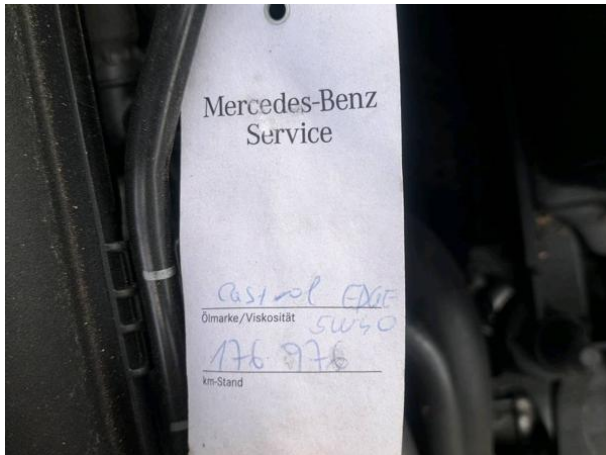

Slika M04: servisna knjižica



Slika M05:



3.4. DOKUMENTACIJA

V vozilu je:

- Prometno dovoljenje
- Ključ, rezervni ključ
- Navodila za uporabnika
- Homologacija

Slika D01: navodila za uporabo



Slika D02: ključi



3.5. OPREMA

V vozilu se nahaja naslednja oprema:

- Rezervna pnevmatika

Manjka:

- Obvezna oprema

Slika O02: rezervna pnevmatika



Slika O03: set za premonažo pnevmatike



Slika O08:



Slika O09:



Slika O10:



Slika O11:



Slika O12:



Slika O13:



Slika O14:



3.6. PREIZKUŠNJA VOZILA

Motor: Vžge in deluje.

Klima: Deluje.

Svetlobna telesa: Delujejo.

Diagnostika: Opravljena - zaznane napake. (PRILOGA 3)

Testna vožnja: Neopravljena.

Podvozje: Podvozja v danih razmerah ni bilo mogoče pregledati.

Morebitne nepravilnosti na vozilu, ki bi se pokazale z daljšo vožnjo ni bilo možno ugotoviti in tudi niso upoštevane pri vrednotenju vozila.

Vehicle Diagnostic Report

The Report is created by **SmartSafe**

Repair Shop

Shop Name: AMZS Cenitve

Address: Dunajska cesta 128a Ljubljana Ljubljana

Zip Code: 1000

Telephone:

Email: cenitve@amzs.si

SN: 988150001858

Test Time: 2026-03-13 03:52:09

Technician Name:

Customer Name:



Vehicle Information

Make: VW

VIN: WWZZZAUZFW181921

Odometer: 184732 km

Vehicle Software Version: V29.10

Diagnostic Application Version: V1.01.011

System fault code(Pre-Repair)

01 Engine Electronics 1 problem exist

1.P044100	EVAP Emission Contr. Sys. Incorrect - Purge Flow	Passive/Sporadic
-----------	--	------------------

09 Electronic Central Electric 1 problem exist

1.B126301	Tank Lid Unlock Activation - Electrical Error	Active/Static
-----------	---	---------------

17 Instrument Cluster 1 problem exist

1.B104C29	Key - Range/Performance	Passive/Sporadic
-----------	-------------------------	------------------

5F Information Electronics 1 4 problems exist

1.U111100	Function Restriction Due To Missing Message	Passive/Sporadic
-----------	---	------------------

2.U111100	Function Restriction Due To Missing Message	Passive/Sporadic
-----------	---	------------------

3.U111100	Function Restriction Due To Missing Message	Passive/Sporadic
4.U111100	Function Restriction Due To Missing Message	Passive/Sporadic

The following systems are OK:

1.03 Brake Electronics

2.08 Climate Control Module

3.15 Airbag

4.16 Steering Column Electronics Systems

5.19 Data Bus OBD Interface

6.42 Driver's Door Electronics

7.44 Power Steering

8.52 Passenger's Door Electronics